



XII CONGRESSO
NAZIONALE
SIGITE 2016

VERSO UNA
'NUOVA' MENOPAUSA

PRESIDENTI

Angelamaria Becorpi
Silvia Maffei
Silva Ottanelli

GRAND HOTEL BAGLIONI
FIRENZE, 5-7 FEBBRAIO 2016

 **SIGITE**
SOCIETÀ ITALIANA GINECOLOGIA TERZA ETÀ

CON IL PATROCINIO DI:



PRESIDENTI DEL CONGRESSO

Angelamaria Becorpi

Silvia Maffei

Silva Ottanelli

PRESIDENTI ONORARI

Costante Donati Sarti

Secondo Guaschino

VICE PRESIDENTI

Francesca Nocera

Maria Concetta Pandolfo

COORDINAMENTO SCIENTIFICO

Zelinda Tredici

Letizia Guiducci

SEGRETERIA SCIENTIFICA

Martina Aldinucci

Noemi Auzzi

Laura Badolato

Claudia Bianchi

Serena Corioni

Ippolita D'Amato Scherbatoff

Silvia D'Ottavio

Manuela Longinotti

Luca Mannini



XII CONGRESSO NAZIONALE
SIGITE 2016

Verso una 'nuova' menopausa

- 13.00** Registrazione partecipanti
- 14.30** Apertura del congresso e saluti delle Autorità e dei Presidenti
- 15.00** **Lettura Magistrale:** La donna nel terzo millennio tra salute e fragilità *M. Barbagallo*
Introduce: **M. C. Pandolfo**
- 15.30** **Lettura Magistrale:** La riproduzione nell'età della menopausa: Un problema attuale *C. Livi*
Introduce: **S. Ottanelli**

I SESSIONE

RISCHIO CARDIOVASCOLARE

IN COLLABORAZIONE CON IL GRUPPO DI STUDIO MALATTIE
CARDIOVASCOLARI DI GENERE DELLA SOCIETÀ ITALIANA DI
CARDIOLOGIA (SIC)

Discussant: **M. Stomati**

Moderatori: **S. Maffei, G. Mercuro**

- 16.00** La prevenzione primaria delle malattie cardiovascolari nella donna *C. Cadeddu Dessalvi*
- 16.20** Esercizio fisico e prevenzione cardiovascolare nella donna
S. Gallina
- 16.40** Ipertensione arteriosa sistemica nel genere femminile *S. Sciomer*
- 17.00** Discussione
- 17.20** **Lettura Magistrale:** Nutraceutica e perimenopausa: le evidenze scientifiche *P. Villa*
Introduce: **M. Stomati**
- 17.50** **Lettura Magistrale:** Un estrogeno per tutte... *M. L. Brandi*
Introduce: **F. Nocera**
- 18.20** **Lettura Magistrale:** La sessualità nel nuovo concetto di salute: quali strategie *R. E. Nappi*
Introduce: **A. Becorpi**
- 18.50** Chiusura Lavori
- 19.00** *Cocktail di benvenuto*

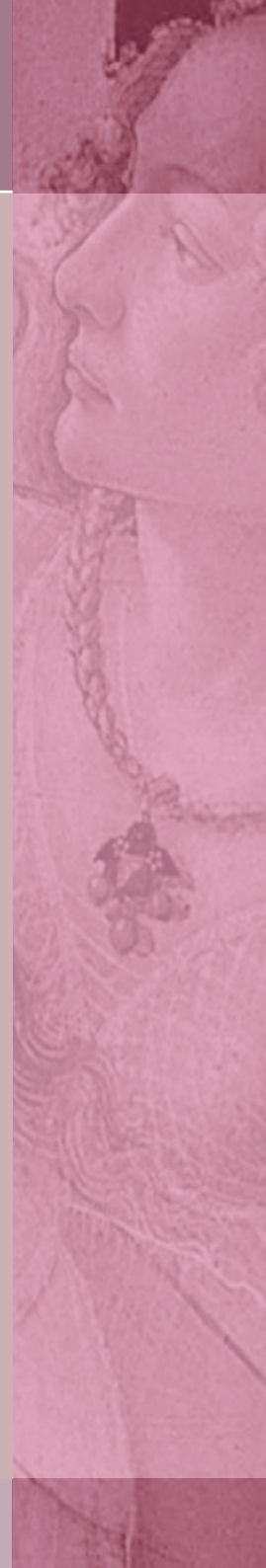

I SESSIONE

SISTEMA NERVOSO CENTRALE E SUE CRITICITÀ NELLA TERZA ETÀ

Discussant: **T. Simoncini**

Moderatori: **A. R. Genazzani, F. Nocera**

- 08.30** Steroidi sessuali e neurosteroidi nei meccanismi dell'aging **M. Stomati**
- 08.50** Cervello e cuore: prevenzione dei processi di invecchiamento **S. Maffei**
- 09.10** I disturbi del sonno ed aging **D. Stomati**
- 09.30** Discussione
- 09.50** **Lettura Magistrale:** La terapia naturale non estrogenica per la sindrome climaterica **S. Lello**
Introduce: **A. Becorpi**

II SESSIONE

MANAGEMENT DELLE PROBLEMATICHE PERI-POSTMENOPAUSALI

Discussant: **V. Bruni**

Moderatori: **C. Donati Sarti, V. Trojano**

- 10.15** La contraccezione in perimenopausa **A. M. Paoletti**
- 10.35** Gestione delle problematiche perimenopausali **M. C. Pandolfo**
- 10.55** HRT: la scelta del progestinico ed estrogeno **C. Di Carlo**
- 11.15** HRT ed organi di senso **M. Gallo**
- 11.35** Myo-inositolo, polifenoli ed isoflavoni nel trattamento della sindrome metabolica perimenopausale **R. D'Anna**
- 11.55** Discussione
- 12.15** **Lettura Magistrale:** la gestione della paziente con fibromi in perimenopausa **M. Franchini**
Introduce: **A. Perutelli**
- 12.40** *Light Lunch*

LA VITAMINA D: NON SOLO UNA QUESTIONE DI OSSO

Discussant: **D. Agostinelli**

Moderatori: **A. Becorpi, S. Maffei**

- 13.40** Epidemiologia della ipovitaminosi D **S. Lello**
- 14.00** Effetti muscolo-scheletrici **L. Cianferotti**
- 14.20** Effetti extrascheletrici **S. Giannini**
- 14.40** Discussione

- 15.00** **Lettura Magistrale:** Cimicifuga racemosa e sintomatologia neurovegetativa nella paziente in menopausa oncologica **A. Becorpi**
Introduce: **F. Cancellieri**

III SESSIONE

OSTEOPOROSI E COMORBIDITA'

Discussant: **V. Ortore**

Moderatori: **A. Chiantera, F. Fiorillo**

- 15.25** Fisiopatologia e diagnosi dell'Osteoporosi **A. Capozzi**
- 15.45** Opzioni terapeutiche **S. Lello**
- 16.05** Proteggere l'osso nelle terapie per la patologia oncologica **S. Ottanelli**
- 16.25** Discussione
- 16.45** **Lettura Magistrale:** Impiego del colostro bovino nel trattamento della secchezza e dell'atrofia vaginale **R. E. Nappi**
Introduce: **F. Nocera**
- 17.10** **Lettura Magistrale:** Lo spettro del cancro nei soggetti BRCA 1 e BRCA 2 **T. Mazzei**
Introduce: **S. Ottanelli**

IV SESSIONE

LA DONNA IMMIGRATA VERSO UNA NUOVA ETÀ

Discussant: **C. Mapelli**

Moderatori: **B. Del Bravo, F. Focardi**

- 17.40** Immigrazione e menopausa: Aspetti culturali e tradizionali di generazioni a confronto **O. Abdulcadir**
- 18.00** Menopausa e sessualità nelle donne immigrate **L. Catania**
- 18.20** Discussione
- 18.40** **ASSEMBLEA SIGITE**



I SESSIONE

ALIMENTAZIONE E PREVENZIONE

Discussant: **V. Patussi**

Moderatori: **C. Donati Sarti, D. Gullo**

- 08.30** La prevenzione dei tumori si fa a tavola!!! **M. Abrate**
08.50 Il ruolo dell'integrazione con folati **A. Cagnacci**
09.10 La dieta e lo stile di vita possono ridurre le recidive di cancro? **L. Del Pup**
09.30 Quale prevenzione per l'incremento ponderale nella perimenopausa? **F. Sofi**
09.50 Alimentazione e salute ossea **S. Baldi**
10.10 Discussione

II SESSIONE

**MEDICINA INTEGRATA: SALUTE E BENESSERE DALLA
PREMENOPAUSA ALLA TERZA ETA'**

SIMPOSIO CONGIUNTO SIGITE- CERFIT- CENTRO DI RIFERIMENTO
REGIONALE MEDICINE COMPLEMENTARI

Discussant: **F. Cancellieri**

Moderatori: **A. Becorpi, A. Cordopatri**

- 10.30** Agopuntura **S. Baccetti**
10.50 Fitoterapia **F. Firenzuoli**
11.10 Omeopatia **E. Rossi**
11.30 Discussione
12.40 *Light Lunch*

III SESSIONE

SIMPOSIO CONGIUNTO SIGITE-AIUG UROGINECOLOGIA

Discussant: **G. L. Bracco**

Moderatori: **M. Gallo, M. Massobrio**

- 14.30** Management dei difetti della continenza urinaria: inquadramento clinico e strumentale **M. Maffiolini**
14.50 Chirurgia ricostruttiva protesica fasciale del pavimento pelvico: quando e perchè? **D. De Paoli**
15.10 Tecniche laparoscopiche **P. Petruzzelli**
15.30 Trattamento riabilitativo nei difetti funzionali del pavimento pelvico **E. Veronesi**
15.50 Discussione

IV SESSIONE

CHIRURGIA ONCOLOGICA

Discussants: **P. Scollo, N. Surico**

Moderatori: **G. Amunni, G. M. Salerno**

- 16.10** L'annessiectomia profilattica nella prevenzione del cancro dell'ovaio **A. Mattei**
TAVOLA ROTONDA: Chirurgia mininvasiva e robotica: quale ruolo nella patologia oncologica in postmenopausa
16.30 Carcinoma endometriale **G. Cariti**
16.50 Carcinoma ovarico **G. Scambia**
17.10 Carcinoma della cervice **E. Vizza**
17.30 Discussione
17.50 Chiusura Lavori



I SESSIONE

SALUTE E BENESSERE VAGINALE

Discussant: **S. Guaschino**

Moderatori: **A. Cagnacci, T. Simoncini**

- 08.30** Fisiopatologia dell'atrofia vulvo-vaginale **P. Bordonaro**
- 08.50** Secchezza vaginale e sessualità **B. Del Bravo**
- 09.10** Le terapie ormonali per l'atrofia vulvo-vaginale **S. Maffei**
- 09.30** Le infezioni vaginali ed il microbiota vaginale **F. De Seta**
- 09.50** Discussione
- 10.10** **TAVOLA ROTONDA:** Il trattamento laser nell'atrofia vaginale
Discussant: **F. De Seta**
Moderatori: **E. Cicinelli, A. Pieralli**
Intervengono: **A. Becorpi, M. Gambacciani, F. Nocera**

II SESSIONE

MANAGEMENT DELLA PATOLOGIA BENIGNA IN PERIMENOPAUSA

Discussant: **V. Cela**

Moderatori: **E. Cicinelli, M. Fambrini**

- 11.10** Diagnostica isteroscopica dei sanguinamenti anomali in perimenopausa
I. Mazzon
- 11.30** Management delle metrorragie in perimenopausa
M. S. Bucciantini
- 11.50** Endometriosi in perimenopausa: come trattare? **S. Luisi**
- 12.10** Ruolo della chirurgia mininvasiva **A. Ercoli**
- 12.30** Discussione
- 12.50** **Lettura Magistrale conclusiva del Congresso:** I diversi approcci terapeutici nella donna in menopausa **S. Lello**
Introduce: **A. Cordopatri**
- 13.30** Compilazione questionario ECM
- 13.45** Chiusura Lavori
Light Lunch

I SESSIONE

CANCER SURVIVORS: PROBLEMATICHE EMERGENTI

Discussant: **G. Amunni**

Moderatori: **A. Becorpi, P. Villa**

- 08.30** La fertilità e il cancro **M. E. Coccia**
- 08.50** La gravidanza dopo il cancro **L. Del Pup**
- 09.10** La sintomatologia climaterica nella paziente oncologica: quali scelte terapeutiche? **A. Gadducci**
- 09.30** Salute vaginale e sfera sessuale: la sicurezza della scelta
N. Biglia
- 09.50** Discussione

II SESSIONE

10.10 TAVOLA ROTONDA

L'integrazione con il medico di medicina generale nella nuova organizzazione delle cure primarie

Moderatori: **A. Nastruzzi, M. C. Pandolfo**

Intervengono: **A. Bussotti, M. G. Mori, T. Simoncini**

11.30 TAVOLA ROTONDA

La salute di genere in toscana: un possibile modello da esportare?

Moderatori: **A. Becorpi, M. T. Mechi**

Intervengono: **A. M. Aloisi, M. Bartiromo, A. Celesti, V. Dubini, C. Fatini, S. Maffei, C. Neri**

13.15 ASSEGNAZIONE "Premio SIGITE Under 35"

RELATORI, MODERATORI E DISCUSSANTS

Omar Hussein Abdulcadir (*Firenze*)
Martino Abrate (*Reggio Emilia*)
Daniele Agostinelli (*Bari*)
Anna Maria Aloisi (*Siena*)
Gianni Amunni (*Firenze*)
Sonia Baccetti (*Firenze*)
Sonia Baldi (*Firenze*)
Mario Barbagallo (*Palermo*)
Marilyù Bartiromo (*Firenze*)
Angelamaria Becorpi (*Firenze*)
Nicoletta Biglia (*Torino*)
Patrizia Bordonaro (*Firenze*)
Gian Luca Bracco (*Lucca*)
Maria Luisa Brandi (*Firenze*)
Vincenzina Bruni (*Firenze*)
Maria Sandra Bucciantini (*Firenze*)
Alessandro Bussotti (*Firenze*)
Christian Cadeddu Dessalvi (*Cagliari*)
Angelo Cagnacci (*Modena*)
Francesco Cancellieri (*Messina*)
Anna Capozzi (*Roma*)
Giuseppe Cariti (*Firenze*)
Lucrezia Catania (*Firenze*)
Vito Cela (*Pisa*)
Annamaria Celesti (*Pistoia*)

Antonio Chiantera (*Napoli*)
Luisella Cianferotti (*Firenze*)
Ettore Cicinelli (*Bari*)
Maria Elisabetta Coccia (*Firenze*)
Arcangelo Cordopatri (*Messina*)
Rosario D'Anna (*Messina*)
Daniela De Paoli (*Cesena*)
Francesco De Seta (*Trieste*)
Barbara Del Bravo (*Pisa*)
Lino Del Pup (*Aviano-PN*)
Costantino Di Carlo (*Napoli*)
Costante Donati Sarti (*Perugia*)
Valeria Dubini (*Firenze*)
Alfredo Ercoli (*Roma*)
Massimiliano Fambrini (*Firenze*)
Cinzia Fatini (*Firenze*)
Francesca Fiorillo (*Napoli*)
Fabio Firenzuoli (*Firenze*)
Fabio Focardi (*Prato*)
Mario Franchini (*Firenze*)
Angiolo Gadducci (*Pisa*)
Sabina Gallina (*Chieti*)
Mario Gallo (*Cirié-TO*)
Marco Gambacciani (*Pisa*)
Andrea Riccardo Genazzani (*Pisa*)

RELATORI, MODERATORI E DISCUSSANTS

Sandro Giannini (*Padova*)
Secondo Guaschino (*Firenze*)
Domenico Gullo (*Palermo*)
Stefano Lello (*Roma*)
Claudia Livi (*Firenze*)
Stefano Luisi (*Siena*)
Silvia Maffei (*Pisa*)
Marco Maffiolini (*Pieve Di Coriano-MN*)
Carlo Mapelli (*Milano*)
Marco Massobrio (*Torino*)
Alberto Mattei (*Firenze*)
Teresita Mazzei (*Firenze*)
Ivan Mazzon (*Roma*)
Maria Teresa Mechi (*Firenze*)
Giuseppe Mercurio (*Cagliari*)
Maria Grazia Mori (*Firenze*)
Rossella Elena Nappi (*Pavia*)
Alessio Nastruzzi (*Firenze*)
Chiara Neri (*Firenze*)
Francesca Nocera (*Catania*)
Vincenzo Ortoie (*Roma*)

Silva Ottanelli (*Firenze*)
Maria Concetta Pandolfo (*Palermo*)
Anna Maria Paoletti (*Cagliari*)
Valentino Patussi (*Firenze*)
Alessandra Perutelli (*Pisa*)
Paolo Petruzzelli (*Torino*)
Annalisa Pieralli (*Firenze*)
Elio Rossi (*Lucca*)
Giovanna Maria Salerno (*Pisa*)
Giovanni Scambia (*Roma*)
Susanna Sciomer (*Roma*)
Paolo Scollo (*Catania*)
Tommaso Simoncini (*Pisa*)
Francesco Sofi (*Firenze*)
Massimo Stomati (*Brindisi*)
Dario Stomati (*Brindisi*)
Nicola Surico (*Novara*)
Vito Trojano (*Bari*)
Ester Veronesi (*Modena*)
Paola Villa (*Roma*)
Enrico Vizza (*Roma*)

INFORMAZIONI GENERALI

SEGRETERIA ORGANIZZATIVA E PROVIDER ECM

EXECUTIVE CONGRESS SRL

Via F. Puccinotti, 43 - 50129 Firenze

Tel. +39 055-472023 – Fax. +39 055-4620364

SIGITE2016@executivecongress.it

www.executivecongress.it

SEDE DEL CONGRESSO

GRAND HOTEL BAGLIONI

Piazza dell'Unità Italiana, 6 – 50123 Firenze

Tel. 055-23580 - www.hotelbaglioni.it

CREDITI FORMATIVI ECM

La partecipazione ai lavori congressuali dà diritto all'acquisizione dei crediti formativi finalizzati all'Educazione Medica Continua. E' stato effettuato un unico accredito dal 5 al 7 Febbraio per un totale di 19 ore formative.

I crediti assegnati sono **9** (nove) e sono rivolti alle professioni di:

- **Medico Chirurgo** Specialista in Cardiologia, Endocrinologia, Geriatria, Ginecologia Ostetricia, Medicina Interna, Oncologia, Medicina Generale (Medici di famiglia)
- **Ostetrico/a.**

Per conseguire i crediti è necessario:

- Ritirare la modulistica ECM;
- Registrare sia l'entrata che l'uscita di ogni giornata congressuale;
- Partecipare in misura del 100% ai lavori scientifici;
- Compilare il questionario di apprendimento dando almeno il 75% di risposte esatte sul totale delle domande compilate;
- Al termine dell'evento riconsegnare in Segreteria la modulistica debitamente compilata e firmata.

INFORMAZIONI GENERALI

PREMIO SIGITE "UNDER 35"

Durante il congresso sarà assegnato il premio SIGITE Giovani "Under 35" per la presentazione di un elaborato attinente a uno dei temi trattati nelle varie sessioni.

ISCRIZIONI ON SITE

SOCI SIGITE: 270 euro + IVA 22%

NON SOCI SIGITE: 350 euro + IVA 22%

SEGRETERIA ORGANIZZATIVA

La Segreteria Organizzativa sarà a disposizione dei partecipanti a partire dalle ore 11.00 di Venerdì 5 Febbraio e per tutta la durata del Congresso.

BADGE

Ciascun partecipante riceverà un badge nominativo che ritirerà presso la Segreteria Organizzativa Executive Congress. È indispensabile indossare il badge per accedere alle sessioni scientifiche.

ATTESTATO DI PARTECIPAZIONE

L'Attestato di Partecipazione al Congresso verrà rilasciato personalmente a tutti i Partecipanti regolarmente iscritti, presso il Desk della Segreteria Organizzativa, al termine dei lavori.

Si ringrazia per il contributo non condizionante di:



SEDE CONGRESSUALE GRAND HOTEL BAGLIONI

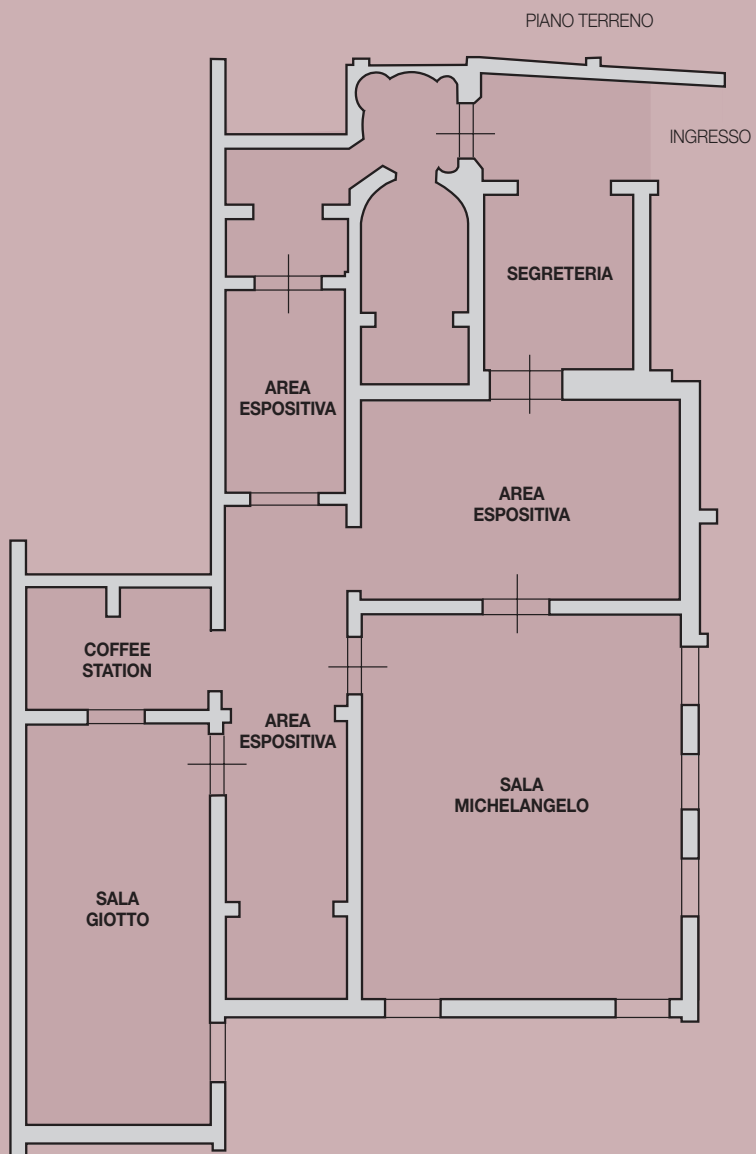

EXECUTIVE CONGRESS SRL
Via F. Puccinotti, 43 - 50129 Firenze
Tel.: 055-472023 - Fax.: 055-4620364
info@executivecongress.it - www.executivecongress.it

