

IL CUORE CONTRO DIABETE, DISLIPIDEMIA, OBESITÀ

COMITATO SCIENTIFICO

Maria Grazia Delle Donne (Pisa)
Cristina Lencioni (Lucca)
Roberto Lorenzoni (Lucca)
Caterina Palagi (Pisa)
Carlo Panesi (Pisa)

MODALITÀ D'ISCRIZIONE

La partecipazione al Corso è **gratuita**.

Per iscriversi collegarsi al sito <http://www.executivecongress.it/lista-eventi>. Le iscrizioni saranno accettate in ordine cronologico di arrivo fino ad esaurimento dei posti disponibili.

Sarà inviata conferma dell'avvenuta iscrizione via e-mail.

CREDITI FORMATIVI ECM

L'evento è accreditato nel programma di Educazione Continua in Medicina: con l'identificativo ID **661-405131** secondo le attuali disposizioni, per **50 Medici Chirurghi** specialisti in Anestesia e rianimazione, Cardiologia, Endocrinologia, Gastroenterologia, Geriatria, Malattie dell'apparato respiratorio, Malattie metaboliche e diabetologia, Medicina dello Sport, Medicina e chirurgia di accettazione e urgenza, Medicina interna, Nefrologia, Medicina generale (medici di famiglia), Oncologia ed eroga **4 (quattro)** crediti formativi al superamento del questionario di apprendimento ed al corretto espletamento di tutte le procedure amministrative

ORE FORMATIVE: 4

OBIETTIVO FORMATIVO: documentazione clinica. percorsi clinico-assistenziali diagnostici e riabilitativi, profili di assistenza - profili di cura

PROVIDER ECM E SEGRETERIA ORGANIZZATIVA

EXECUTIVE CONGRESS SRL

Via Puccinotti, 43 - 50129 Firenze

Tel. 055 472023 - Fax. 055 4620364

info@executivecongress.it - www.executivecongress.it

SEDE DEL CORSO

CENTRO CONGRESSI SCUOLA IMT ALTI STUDI LUCCA

Auditorium Cappella Guinigi

Via della Quarquonia, 1° 55100 Lucca LU

www.imtlucca.it/

Con la sponsorizzazione non condizionante di:

AMGEN

**Boehringer
Ingelheim**

Lilly



Daiichi-Sankyo

GUIDOTTI

novo nordisk

PIAM
Pharma &
Integrative Care

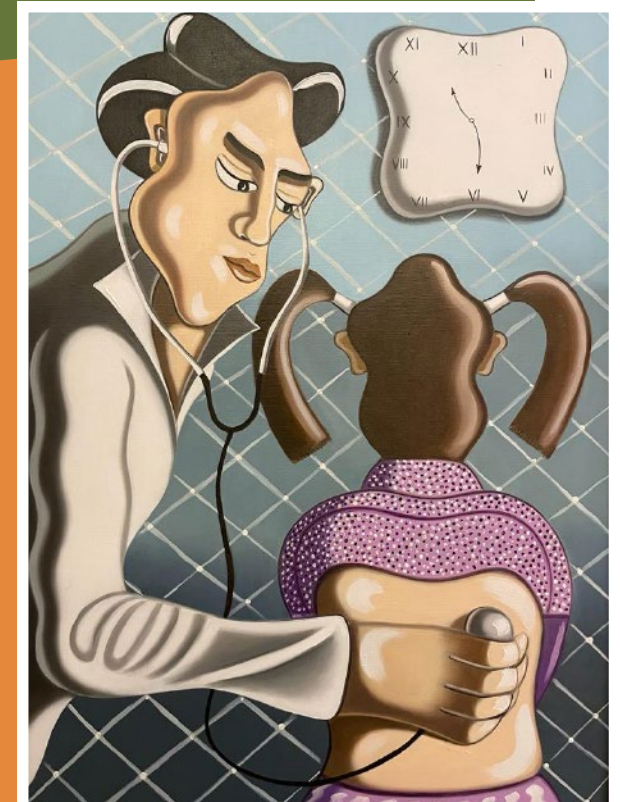

Centro Congressi Scuola IMT Alti Studi Lucca
LUCCA, 9 MARZO 2024

IL CUORE CONTRO DIABETE, DISLIPIDEMIA, OBESITÀ

RAZIONALE SCIENTIFICO

L'età media della popolazione è in continuo aumento e con essa l'incidenza delle patologie croniche non trasmissibili che comportano condizioni di complessità con pesanti ripercussioni sul Servizio Sanitario Nazionale in termini di costi. Il diabete, l'obesità e le malattie cardiovascolari rappresentano il paradigma delle malattie croniche non trasmissibili. Il numero dei pazienti affette da queste patologie è in crescente aumento, si stima che il numero dei diabetici e dei pazienti affetti da malattie cardiovascolari abbia superato gli 8 milioni in Italia. Il 50% dei pazienti con cardiopatia è affetto da diabete mellito, di questi il più del 50% è affetto da sovrappeso, obesità. Diventa, quindi, prioritario un costante e crescente dialogo tra Cardiologia e Diabetologia, per creare nuove sinergie all'interno della rete diabetologica aziendale. Obiettivo del corso è il trattamento del paziente con complicanze cardiometaboliche.

RESPONSABILE SCIENTIFICO DEL CONVEGNO

Carlo Panesi – Presidente A.R.C.A. Toscana (Pisa)

RELATORI E MODERATORI

Silvia Begliuomini (Lucca)	Roberta Jaccheri (Pisa)
Francesco Maria Bovenzi (Lucca)	Fabio Lattanzi (Pisa)
Mariella Calabrese (Prato)	Cristina Lencioni (Lucca)
Annamaria Ciccarone (Pisa)	Roberto Lorenzoni (Lucca)
Roberto Comi (Firenze)	Paola Orsini (Livorno)
Alberto Michele Di Carlo (Lucca)	Caterina Palagi (Pisa)
Raffaele De Caterina (Pisa)	Carlo Panesi (Pisa)
Maria Grazia Delle Donne (Pisa)	Giuseppe Penno (Pisa)
Plinio Fabiani (Firenze)	Paolo Roccati (Montelupo Fiorentino – FI)
Paola Fierabracci (Pisa)	Guido Salvetti (Pisa)
Giovanna Gregori (Massa Carrara – LU)	

PROGRAMMA



08:30 Arrivo e registrazioni partecipanti

09:15 Saluti

I SESSIONE: DIABETE CONTRO CUORE E RENE

Moderatori: **Alberto Michele Di Carlo, Carlo Panesi**

09:30 La Nota 100 in Cardiologia: istruzione per l'uso **Cristina Lencioni**

09:45 Gli inibitori SGLT2 nello scompenso cardiaco **Fabio Lattanzi**

10:00 I nuovi farmaci antidiabetici nell'insufficienza renale cronica **Giuseppe Penno**

10:15 Discussione

Discussants **Silvia Begliuomini, Maria Grazia Delle Donne**

10:45 Coffee break

II SESSIONE: DIABETE E ATROSCLEROSI

Moderatori: **Francesco Maria Bovenzi, Giovanna Gregori**

11:00 Infiammazione e aterosclerosi: prospettive terapeutiche **Raffaele De Caterina**

11:15 Gli agonisti del GLP-1 nel trattamento della malattia aterosclerotica
Roberto Lorenzoni

11:30 Nuove strategie nella terapia delle dislipidemie **Caterina Palagi**

11:45 Discussione

Discussants **Mariella Calabrese, Plinio Fabiani**

III SESSIONE: OBESITÀ CONTRO TUTTI

Moderatori: **Roberto Comi, Paola Orsini**

12:15 La terapia dietetico-comportamentale dell'obesità **Roberta Jaccheri**

12:30 La terapia farmacologica dell'obesità **Paola Fierabracci**

12:45 La terapia chirurgica dell'obesità **Guido Salvetti**

13:00 Discussione

Discussants **Annamaria Ciccarone, Paolo Roccati**

13:30 Take home message

14:00 Compilazione Questionari ECM

14:15 Fine Lavori